

UNIONE EUROPEA
Fondi Strutturali Europei

Prot. n. 5264/11.1

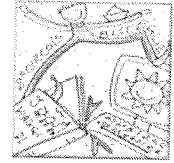

II CIRCOLO DIDATTICO "PROF. V. CAPUTI"
Via XXV Aprile, n. 4 - 76011 Bisceglie (BT)
tel./fax 080/3955056 - Cod. Scuola BAEE06900X -
Uff. serv. 654 - C.F. 83004410722
e-mail istituzionale: baee06900x@istruzione.it;
P.E.C.: BAEE06900X@PEC.ISTRUZIONE.IT
Sito della Scuola: <http://www.secondocircolobisceglie.gov.it/>



IL CIRCOLO TRA CONTINUITA'
E
INNOVAZIONE

Bisceglie, 13/10/2021

IL DIRIGENTE SCOLASTICO

- Vista l'O.M. n.215 del 15/7/91 relativa alle disposizioni generali per le elezioni degli organi collegiali a livello di Circolo-Istituto;
- vista la nota MIUR. prot.n 24032 del 4 ottobre 2021, relativa alle suddette elezioni per l'anno scolastico 2021/2022;
- visto la nota della Direzione Generale dell'USR per la Puglia, prot.n. 31902 del 07.10.2021, con il quale è stata fissata la data per le elezioni dei consigli di istituto cessati al termine del decorso anno scolastico nonché per le eventuali elezioni suppletive nei casi previsti,;
- preso atto della decadenza di n. 1 membro docente della scuola primaria del Consiglio di Circolo del II° Circolo didattico "Prof. Arc. V. Caputi" di Bisceglie eletto per il triennio 2019/20 - 2021/22, trasferitosi presso altra istituzione scolastica e non più in organico d'Istituto;
- VERIFICATO l'esaurimento della lista componente docente di appartenenza alle elezioni nell'anno scolastico 2019/20 e dell'impossibilità di ricorrere alla surroga;
- VISTA la delibera n.64 del Consiglio di Circolo dell'11/10/2021, relativa alle date di convocazione delle assemblee per l'elezione dei rappresentanti dei genitori nei consigli di intersezione e di interclasse - elezioni suppletive componente docente primaria;

DECRETA

le elezioni suppletive per la sostituzione di n. 1 docente della scuola primaria nel Consiglio di Circolo del II° Circolo didattico "Prof. Arc. V. Caputi" si svolgeranno **lunedì 29 novembre 2021** (dalle ore 8.00 alle ore 13.30).

IL DIRIGENTE SCOLASTICO
GIUSEPPE TEDESCHI

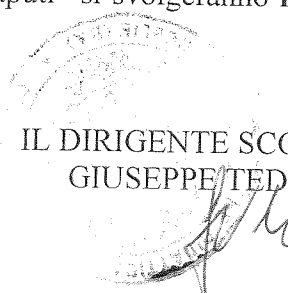

- AL PERSONALE DOCENTE DELLA SCUOLA PRIMARIA
- AL SITO WEB DELLA SCUOLA
- ALLA COMMISSIONE ELETTORALE

SEDE
SEDE
SEDE